

Motorisert ferdsl

Nasjonalparken

Stillhet og fravær av motordur er et av karaktertrekkene ved urørt natur. Det er derfor et overordnet mål å holde omfanget av motorisert ferdsl på et minimum.

I nasjonalparken reguleres motorferdselen av vernebestemmelserne i tillegg til lov om motorferdsl i utmark og vassdrag. Generelt er all motorisert ferdsl forbudt, men noen former for nyttekjøring er tillatt, eller kan tillates, etter søknad til kommunen.

Eksempler er transport av saltstein, ved og materialer til hytter, buer og setre.

Mest mulig av nyttetransport bør foregå på vinterføre, men ikke seinere enn 15. april.

Landskapsvernområdene

Motorferdsl reguleres av lov om motorferdsl i utmark og vassdrag. Turkjøring tillates ikke.

I statsallmenninger gjelder også Fjellogen som Fjellstyrene forvalter.

Kontakt kommunen for nærmere orientering!



Forollhogna nasjonalpark og omkringliggende landskapsvernområder

Formålet med opprettelsen av nasjonalparken er:

Å bevare et stort, sammenhengende fjellområde, landskapsformer og det biologiske mangfoldet med vegetasjon og et rikt og variert dyreliv med en høyproduktiv villreinstamme, kulturminner og kulturlandskapsinnslag

Formålet med vernet av seterdalene er å ta vare på et særpregget og vakkert natur- og kulturlandskap, der vegetasjon, seterlandskap med seterbebyggelse og setervoller, slåtteenger, utmarksslåtter og kulturminner utgjør en viktig del av landskapets egenart.

Fremtidig drift i områdene er nødvendig for å opprettholde landskapets verdi.

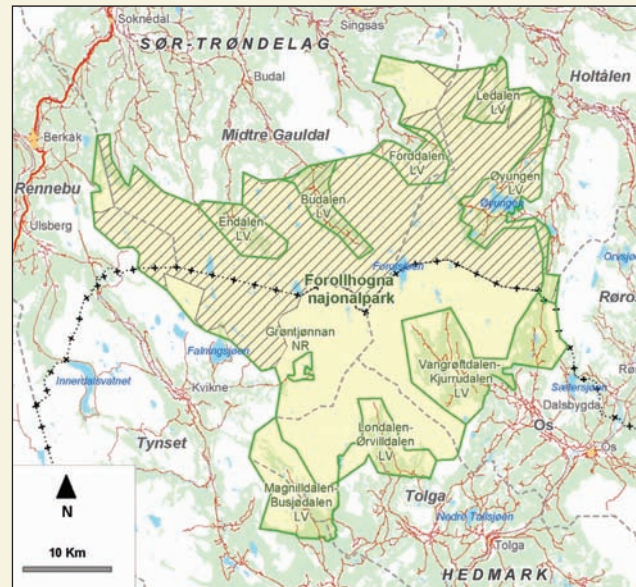

For mer informasjon:

Kontakt din kommune, eller se:

www.hognareinen.no/Nasjonalparken/Nasjonalparken.html



Forollhogna nasjonalpark

og tilgrensende landskapsvernområder

Forvaltning og bruk



Forollhogna nasjonalpark

Forollhogna nasjonalpark ble opprettet i 2001 for å ta vare på det tilnærmet uberørte fjellområdet mellom Hedmark og Sør-Trøndelag.

Samtidig ble det opprettet 8 tilgrensende landskapsvern-områder i seterdalene rundt nasjonalparken for å ta vare på kulturlandskapet her.

I 2003 delegerte Direktoratet for naturforvaltning myndighet til forvaltning av verneområdene til kommunene i en prøveperiode på 5 år. Det er laget forvaltningsplaner for områdene med retningslinjer for gjennomføring oppsyn, skjøtsel, informasjon m.v. Planen er politisk godkjent av DN og kommunene. Det er en egen verneforskrift for hvert enkelt verneområde.

Enkelte aktiviteter vil kreve tillatelse i forhold til både verneforskrift og annet lovverk. Søknad sendes kommunen som kan gi dispensasjon dersom aktiviteten etter faglig vurdering ikke er i konflikt med verneformålet.

Denne brosjyra er ment å være til informasjon og hjelp for dere som har rettigheter i områdene eller vurderer noen form for aktivitet her.

Nydyrking

Landskapsvern-områdene



Det er nødvendig å søke kommunen om tillatelse før eventuell nydyrking. Dersom dyrkinga ikke kommer i konflikt med vernebestemmelsene, vil saken bli behandlet på ordinært vis av landbruksforvaltningen i kommunen og eventuelt fjellstyret.

Bygninger

Nasjonalparken

Det finnes en del bygninger innenfor nasjonalparken. Disse kan vedlikeholdes, men ombygging eller funksjonsendring er ikke tillatt.

Det er ikke tillatt å bygge nye bygninger innenfor nasjonalparken, men kommunen kan gi dispensasjon til bygninger som vurderes som nødvendige for oppsyn og gjeting, samt fiskebuer i Forellsjøen for fiskeberettigede i Os kommune.



Landskapsvern-områdene

Det finnes svært mange bygninger i landskapsvern-områdene; primært setre, buer og løer. Generelt er vedlikehold uten funksjons- og fasadeendring tillatt. Verneforskriften åpner for bygging av nye bygninger til konkrete jordbruksformål. Ved søknad om nye bygninger, eller endring av eksisterende bygninger bør kommunen komme inn på et tidlig tidspunkt i planleggingen. Bruksendring kan også omsøkes, og vil bli vurdert ut fra forskriftens bestemmelser.

Byggets tilstand er avgjørende for om tiltaket kan kalles vedlikehold eller nyoppføring - sjekk med kommunen i forkant. Noen kommuner har også utarbeidet en "Byggeskikk-veileder" for bruk i landskapsvern-områdene. Denne kan være til god hjelp i planlegging av et byggetiltak.



Veger

Nasjonalparken

Bilveger, traktorveger og kjørespor innenfor nasjonalparken kan etter søknad vedlikeholdes med tanke på opprettholdelse av dagens standard. Dette gjelder:

Bilveg inn til Grøntjønnan, traktorveg til Hiåsjøen, kjørespor til Dalbusjøen, kjørespor fra Såttåhaugen til Forollsjøen, samt Fjel- lveien til Forollsjøen.

Ønskes ytterligere vedlikehold / standardheving må forvaltnings myndigheten kontaktes først.

Unntak finnes - kontakt kommunen for nærmere informasjon.

Løsmasser for grusing av veiene må hentes utenfor nasjonalparken. Eventuell dispensasjon kan gis etter søknad til kommunen.

Landskapsvern-områdene

Vedlikehold av vegger som ikke medfører standardheving er tillatt. Uttak av løsmasser til vegvedlikehold er bare tillatt fra steder som er spesielt avsatt til formålet i forvaltningsplanen. sjekk forvaltningsplanen for det enkelte område, eller ta kontakt med kommunen. Omlegging eller standardheving av vegger er søknadspliktig, og skal vurderes av kommunen.

Ferdsel

Nasjonalparken

Du er velkommen til å gå i nasjonalparken, men husk at all ferdsel skal skje hensynsfullt og varsomt slik at det ikke skjer skade på vegetasjon eller kulturminner, og slik at dyrelivet ikke forstyrres unødige. Tradisjonell turvirksomhet er ikke søknadspliktig.

Organisert ferdsel og ferdselsformer som kan skade naturmiljøet; blant annet organiserte rideturer og sykling, samt utplassering av turorienteringsposter og trimposter i regi av lokale idrettslag eller foreninger, må ha særskilt tillatelse av kommunen. Kommunen får da en mulighet til å styre aktiviteten i området.

Husk båndtvang fra 1. april til 20. august!

I tillegg kan det være innført utvidet båndtvang mens husdyr er i utmarka.

Landskapsvern-områdene

For landskapsvern-områdene gjelder alminnelig ferdselsrett- og plikt. Vis hensyn overfor dyr i utmarka og langs veiene i seterdalene.

Hensetting av bobiler og campingvogner tillates ikke innenfor landskapsvern-områdene.